

REGULAMENTUL privind desfășurarea activității de comerț în satul Răuțel

DISPOZIȚII GENERALE

1. Regulamentul de desfășurare a activității de comerț în satul Răuțel (în continuare “Regulament”) este elaborat în scopul creării unui mediu favorabil de desfășurare a activității de întreprinzător în cadrul localității, precum și în vederea asigurării liberei concurențe, protecției vieții, sănătății, securității și intereselor economice și sociale ale cetățenilor.
2. Prezentul Regulament stabilește interdicțiile și cerințele de desfășurare a activității de comerț în satul Răuțel în conformitate cu prevederile art.6 alin.(1) lit.n) și alin.(5) din Legea nr.231 din 23 septembrie 2010 cu privire la comerțul interior, în următoarele privințe:
 - 2.1.interdicția de a desfășura activități de comerț sau anumite forme ale activității de comerț, inclusiv comerțul ambulant, în perimetrul anumitor zone sau străzi ori în intervalul anumitor zile sau ore;
 - 2.2.modul de desfășurare a activităților de comerț în apropierea edificiilor autorităților publice, instituțiilor de învățământ, instituțiilor medicale, lăcașurilor de cult, monumentelor, lucrărilor de artă, edificiilor cu valoare arhitecturală, istorică sau arheologică, zonelor istorice, precum și în locurile (destinațiile) de interes turistic;
 - 2.3.distribuirea activităților de comerț între zona centrală și zonele periferice ale localității, precum și între zonele aglomerate și cele neaglomerate;
 - 2.4.raza în care este interzisă comercializarea producției alcoolice în preajma instituțiilor de învățământ, instituțiilor medicale și lăcașurilor de cult
 - 2.5.cerințe privind regimul de lucru (orarul de funcționare) al comercianților în perimetrul anumitor zone sau străzi;
 - 2.6.interdicția de a comercializa anumite produse sau servicii în perimetrul anumitor zone sau străzi.
 - 2.7.cerințe privind zonele de parcare de care trebuie să dispună comerciantul la desfășurarea anumitor forme de comerț.
3. Noțiunile din prezentul Regulament au semnificația stabilită de Legea nr.231 din 23 septembrie 2010 cu privire la comerțul interior și alte acte normative în vigoare.

INTERDICȚII PRIVIND DESFĂȘURAREA UNOR FORME DE COMERȚ

Comerțul ambulant

4. Comerțul ambulant se desfășoară cu respectarea prevederilor legislației în vigoare și normelor sanitar-veterinare, prin intermediul unităților mobile în locurile prevăzute în pct. 8 din Regulament și în cadrul comerțului stradal
5. Se interzice desfășurarea comerțului ambulant în perimetrul următoarelor străzi și zone:
 - *Str. Ștefan cel Mare*
 - *Zona Gimnaziului "Alexei Mateevici" din s. Răuțel*
 - *Zona Grădiniței-creșă "Ghiocel"*
 - *Zona parcului public*
 - *Zona Centrului de meșteșuguri tradiționale*
6. Străzile și zonele în perimetrul cărora este interzisă desfășurarea activității de comerț sînt marcate în anexa nr. 1 la Regulament.
7. Prin derogare de la prevederile pct.5, se permite desfășurarea activității de comerț în perimetrul străzilor și zonelor stabilite pct.5 în zilele de sărbătoare nelucrătoare și/sau zilelor de sîmbătă și duminică, în cadrul activităților culturale, conform dispoziției Primarului s. Răuțel.

8. Activitatea de comerț ambulant desfășurată în cadrul târgurilor, expozițiilor, activităților culturale, sportive se realizează în temeiul notificării depuse și în condițiile stabilite prin dispoziția primarului.

Activitatea piețelor

9. Se permite desfășurarea activității piețelor în perimetrul următoarelor zone:
 - Zona SRL "Sicdanola"
 - Zona OMF Răuțel
10. Străzile și zonele în perimetrul cărora este permisă activitatea piețelor sînt marcate în Anexa nr. 2 la Regulament.

DESFĂȘURAREA ACTIVITĂȚII DE COMERȚ ÎN APROPIEREA EDIFICIILOR ȘI ZONELOR STABILITE DE LEGE

11. Activitatea de comerț în apropiere de edificiile autorităților publice, instituțiilor de învățămînt, instituțiilor medicale, lăcașurilor de cult, monumentelor, lucrărilor de artă, edificiilor cu valoare arhitecturală, istorică sau arheologică, se desfășură respectând următoarele cerințe:
 - *Respectarea normelor sanitare;*
 - *Funcționarea grupului sanitar în interiorul barurilor, disco-barului;*
 - *Existența și funcționarea grupului sanitar de exterior la magazinele ce dispun de terasă și comercializează băuturi cu consum pe loc;*
 - *Amenajarea și întreținerea în ordine a terenului adiacent instituției.*

INTERDICȚII PRIVIND COMERCIALIZAREA UNOR PRODUSE SAU PRESTAREA UNOR SERVICII

Comercializarea producției alcoolice

12. Se interzice comercializarea producției alcoolice în raza a 50m din preajma instituțiilor de învățămînt și lăcașurilor de cult.
13. Se interzice comercializarea producției alcoolice prin intermediul comerțului ambulant, cu excepția cazurilor prevăzute la pct. 7 și 8 din Regulament.
14. Se interzice comercializarea producției alcoolice în perimetrul locativ al s. Răuțel după orele 22⁰⁰.
15. Comercializarea cu amănuntul a producției alcoolice se va efectua în conformitate cu Regulile de comercializare cu amănuntul a băuturilor alcoolice aprobate prin Hotărârea Guvernului nr. 212 din 04.04.1995 și în baza licenței pentru desfacerea acestor băuturi.

Jocuri de noroc

16. Se interzice amplasarea sălilor de joc și aparatelor de joc, și desfășurarea jocurilor de noroc în teritoriul satului Răuțel.

CERINȚE PRIVIND REGIMUL DE LUCRU AL COMERCIANȚILOR

17. Desfășurarea activității de comerț și/sau prestări servicii în satul Răuțel se realizează în intervalul de timp 7⁰⁰ - 22⁰⁰.
18. Se permite desfășurarea activității de comerț și/sau prestări servicii peste programul stabilit la pct 16 în cazurile și conform condițiilor prevăzute la pct. 7 și 8 din Regulament.
19. Desfășurarea activităților comerciale și/sau prestări servicii în intervalul de timp 22⁰⁰ – 7⁰⁰ și/sau în regim non stop se permite doar în următoarele condiții:
 - a) unitățile comerciale trebuie să fie dotate cu camere de supraveghere video în stare funcțională;
 - b) să asigure iluminarea terenului adiacent localului;
 - c) camerele de supraveghere video și corpurile de iluminat se vor instala conform prescripțiilor pentru evitarea zonelor oarbe.

Anexa nr.1 la Regulamentul de desfășurare a activității de comerț în satul Răuțel

Străzile și zonele în perimetrul cărora este interzis desfășurarea comerțului ambulant

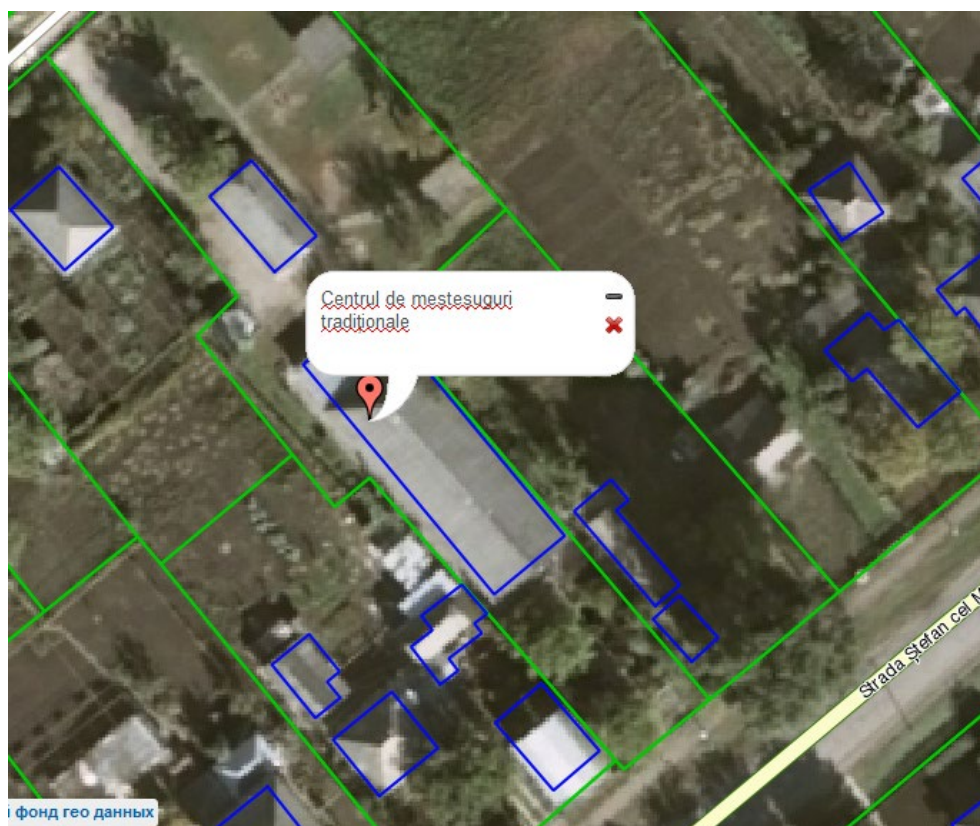
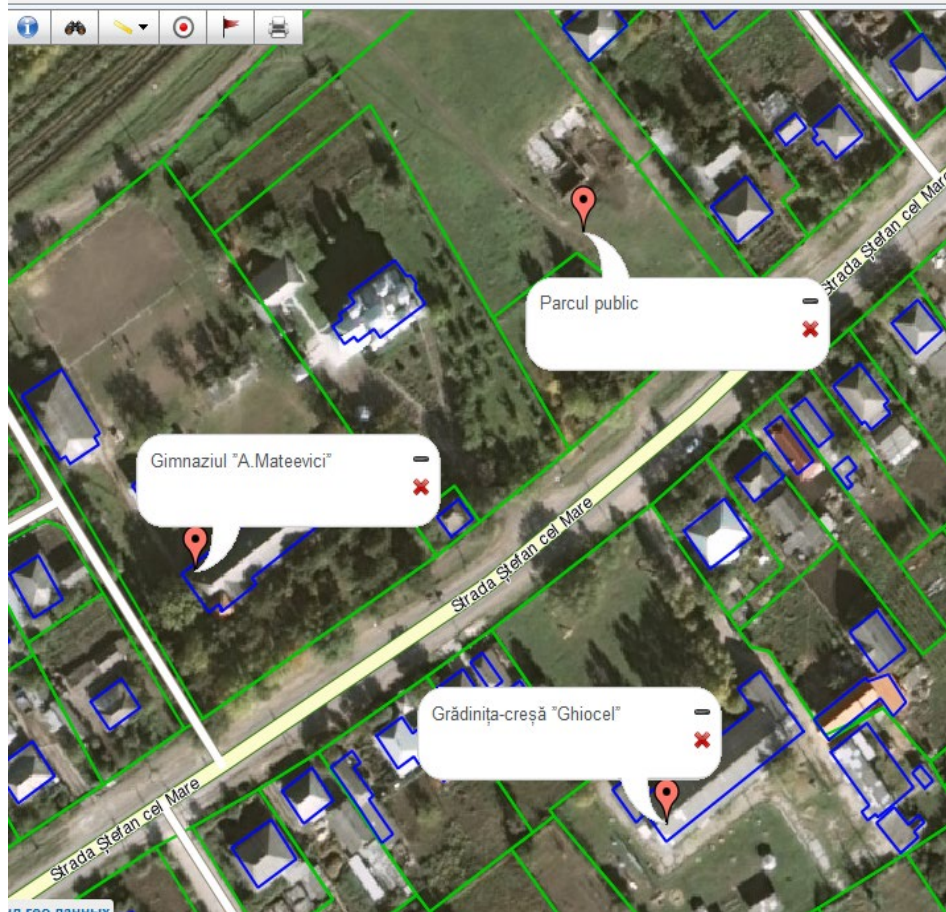

Anexa nr.2 la Regulamentul de desfășurare a activității de comerț în satul Răuțel

Străzile și zonele în perimetrul cărora este permisă activitatea piețelor

